



**Smucke
Peerkutsch**

Kutsch-u. Planwagenfahrten

Sechssackerweg 13 · 31749 Auetal-Escher
Tel. 05752/1476 · Funk 0160/92189811
smucke.peerkutsch@gmx.de

&.....



Reit- und Fahrverein
Auetal e.V.
Sundern 2, 31749 Auetal

Laden ein zum

Fahrttag und Sommerfest...

“Escher steht Kopf“



und lässt die Räder rollen...

am 13.09.2014.....Start: 9.00 Uhr.....

Wanderpokalfahrt 2014

der “Smucken Peerkutsch” durch das schöne Auetal.....

**Orientierungsfahrt..Fahrrallye...Hindernisparcours..im Anschluss Jump Drive & Drive
Diesmal mit zwei Prüfungen!**

Es ist soweit...Escher hat etwas zu feiern mit Jung und Alt.....
Bei uns rollen den ganzen Tag die Räder beim **Fahrttag** und **Sommerfest** mit viel Schmaus, Saus, Braus und Ramtamtam.....
Unsere Attraktionen: der **Kegelparcours** und der **Jump Drive & Drive**.....
Also Spaß und Action ist garantiert.....
Wir freuen uns riesig auf einen schönen Tag mit Euch!!!

Wanderpokal gesponsert durch die Firma:





**Smucke
Peerkutsch**

Kutsch-u. Planwagenfahrten

Sechsackerweg 13 · 31749 Auetal-Escher
Tel. 05752/1476 · Funk 0160/92189811
smucke.peerkutsch@gmx.de



Reit- und Fahrverein
Auetal e.V.
Sundern 2, 31749 Auetal

Formular/Anmeldung/ Wanderpokalfahrt.....

Name Fahrer:

PLZ/Ort:

Straße/Hausnr.:

Telefon:

E-mail:

Alter:/...../.....

Beifahrer 1:

Beifahrer 2:

Fahrerlager:

Stellplatz LKW:

PKW+Anhänger:

Das Fahrerlager und die Zeiteinteilung sind online einzusehen ab dem 6.9.2014 unter:
www.smuckepeerkutsch.de oder
Telefon: 05752/1476

Gespann:

1 o. 2-spännig:.....

Name Pferd 1:.....

Name Pferd 2:.....

Stockmass:.....

Spurbreite:.....



Nennungsschluss ist der **16.8.2014**.....

Nachnennungen sind nach telefonischer Rücksprache mit dem Veranstalter unter der Telefonnummer:

05752/1476 möglich.

Nachmeldungen starten in der Reihenfolge der Nachnennungen.....

Der Start der Wanderpokalfahrt ist um 9.00 Uhr.....

Die Meldestelle ist ab 7.00 Uhr geöffnet.....

Die Startbereitschaft ist 1 Stunde vor dem Start zu erklären....vor Ort oder telefonisch bei Christian Grupe Handynr.: 0172/5432868.....

Das Startgeld beträgt:

7,00 € plus 1 € Ausbildungs-u. Förderbeitrag.....

Wir bitten das Startgeld vorab auf folgendes Konto zu überweisen:

Kontoinhaber: Anja Lehr

IBAN: DE61255514800580820645

BIC: NOLADE 21 SHG.....

Die Nennungen gehen an den Veranstalter Smucke Peerkutsch per Post oder

Fax: 05752/9290169



**Smucke
Peerkutsch**

Kutsch-u. Planwagenfahrten

Sechsackerweg 13 · 31749 Auetal-Escher
Tel. 05752/1476 · Funk 0160/92189811
smucke.peerkutsch@gmx.de



Reit- und Fahrverein
Auetal e.V.
Sundern 2, 31749 Auetal

Ausgefahren wird der
Dr. Gernold Schmidtke Ehrenpreis.....

Formular/Anmeldung/ Jump Drive & Drive.....

Name Fahrer:

PLZ/Ort:

Straße/Hausnr.:

Telefon:

E-mail:

Alter:/...../...../.....

Beifahrer:

Fahrradfahrer:

Reiter:

Fahrerlager:

Stellplatz LKW:

PKW+Anhänger:

Das Fahrerlager und die Zeiteinteilung
sind online einzusehen ab dem 6.9.2014
unter:

www.smuckepeerkutsch.de oder
Telefon: 05752/147

Gespann:

1 o. 2-spännig:.....

Name Pferd 1:.....

Name Pferd 2:.....

Stockmass:.....

Spurbreite:.....

Name Reitpferd:.....



Nennungsschluss ist der **16.8.2014**.....

Nachnennungen sind nach telefonischer Rücksprache
mit dem Veranstalter unter der Telefonnummer:

05752/1476 möglich.

Nachmeldungen starten in der Reihenfolge der Nach-
nennungen.....

Die Meldestelle ist ab 7.00 Uhr geöffnet.....

Die Startbereitschaft ist 1 Stunde vor dem Start zu er-
klären....vor Ort oder telefonisch bei Christian Grupe
HandyNr.: 0172/5432868.....

Das Startgeld beträgt:

10,00 € plus 1 € Ausbildungs-u. Förderbeitrag.....

Wir bitten das Startgeld vorab auf folgendes Konto zu
überweisen:

Kontoinhaber: Anja Lehr

IBAN: DE61255514800580820645

BIC: NOLADE 21 SHG.....

Die Nennungen gehen an den Veranstalter Smucke
Peerkutsch per Post oder

Fax: 05752/9290169

**An alle Interessierten, Fahrer, Biker und Reiter
falls Ihr Schwierigkeiten habt bei der Team-
zusammenstellung meldet Euch bitte unter
der Telefonnummer: 05752/1476.....
Wir helfen gern!**

**Die Prüfung Jump Drive & Drive findet nach
der Siegerehrung der Wanderpokal-
fahrt 2014 statt!**

Kirsten Braun

i.A.

Regional-Tag Breitensportliche Veranstaltung – Fahren Streckenfahrt

Datum: 13.09.2014

Ort: 31749 Auetal / Escher, Sechsackerweg 13

Veranstalter: Reit und Fahrverein Auetal

Ausrichter: Smucke Peerkutsch

Nennschluss: 16.08.2014, Nennung Online (NeOn) nicht möglich!

Nachnennungen nach tel. Rücksprache mit dem Veranstalter

– 05752-1476 -- möglich!

Begrenzte Teilnehmerzahl : 40 Gespanne (nach Nennungseingang)

Anmeldung/Nennung an:

Smucke Peerkutsch

Anja Lehr

Sechsackerweg 13

31749 Auetal-Escher

TEILNAHMEBERECHTIGT:

Stammmitglieder der RV Reit,- Zucht - und Fahrverein Stadthagen e.V., Reit - und Fahrverein Rinteln e.V., Reit- und Fahrgemeinschaft Alvesrode e.V., Interessengemeinschaft Zugpferde e.V. (IGZ) und **Reit und Fahrverein Auetal, sowie 20 Einzelfahrer für den ges. Regionaltag.**

Alle Teilnehmer müssen Mitglied eines Vereins sein, die einem LSB angeschlossen ist. Mindestalter des Fahrers: 10 Jahre. - Ist der Fahrer unter 14 Jahre alt, muss ein Beifahrer mindestens 18 Jahre alt sein und mindestens im Besitz des FA 5 (DFA Kl. IV) sein.

Besondere Bestimmungen:

- Maßgebend sind die Allgemeinen und Besonderen Bestimmungen des Pferdesportverbandes Hannover e.V., die WBO 2013 und bei WB gem. WBO Teil I 3.2.3 die LPO
- Für alle Pferde/Ponys ist ein Equidenpass mitzuführen.
- Alle Pferde müssen seuchenfrei sein und aus einem seuchenfreien Bestand kommen und ordnungsgemäß gem. LPO geimpft sein.
- Zum Nennen ist das WBO - Formular zu verwenden.
- Jeder Teilnehmer / Erziehungsberechtigter bestätigt mit der Anmeldungsunterschrift, dass für sein Pferd/Pony eine Tierhalterhaftpflichtversicherung abgeschlossen wurde.
- Alle Besitzer und Teilnehmer sind persönlich haftbar für Schäden gegenüber Dritten, die durch sie selbst, ihre Angestellten, ihre Beauftragten oder ihre Ponys oder Pferde verursacht werden.
- Zeiteinteilung und Einteilung in die Fahrerlager ab 06.09.2014 unter www.schmuckepeerkutsch.de online einzusehen.
- Die Startbereitschaft ist 1 h vor Start in der Meldestelle zu erklären.
- Hunde sind auf dem Turniergelände an der Leine zu führen.

1. Fahr - WB Wander-Streckenfahren / in Anl. an WBO WB 417 (E)

Pferde, Ponys: 4j.+ält.

Teiln.: 2004+älter, Mindestalter des Beifahrers : 16 Jahre und älter.

Ist der Fahrer unter 14 Jahre alt, muss der Beifahrer mindestens 18 Jahre sein und mindestens im Besitz des FA 5 (DFA Kl. IV) sein.

Ausr. gem. WBO WB 417, Helmpflicht für TN unter 18 J. auf der Streckenfahrt, Richtv: in Anl. an WBO WB 417

Anforderung: Es handelt sich um eine Streckenfahrt von ca. 10 km.

Es sind sechs Stationen vorgesehen,

Die sechste Station ist ein **Kegelparcours mit einem natürlichen Hindernis** mit maximal drei Durchfahrten der in Anlehnung an WBO WB 406 (Fehler/Zeit) gefahren wird. Im

Kegelparcours gilt **Helmpflicht für alle Teilnehmer** (Regelwerk WBO 15.1).

Diese Station befindet sich im Zielbereich der Streckenfahrt.

Aufgaben / Skizze der Stationen werden am Veranstaltungstag bekanntgegeben.

Einsatz: 7,00 € + 1,00€ (Ausbildungs- u. Förderbeitrag) VN: 5, SF: Speziell

2. Jump, Drive + Drive

Pferde, Ponys: 5j.+ält.

Teiln.: alle Reiter, alle Fahrer - Mindestalter 18 J.

Helmpflicht für alle Teilnehmer.

Ausr. Fahrer: gem. WBO WB 410, gem. WBO Änderung/Ergänzung 01.01.2014

Alle zweiachsigen Wagen mit Fuß- und Feststellbremse und alle Arten von Rädern sind erlaubt.

Ausr. Reiter: gem. WBO WB 266

Bewertung/Richtv. Es findet eine Zeitwertung statt. Je Hindernisfehler werden 4 Strafsekunden zur Gesamtzeit hinzuaddiert. Verweigerungen bestrafen sich selbst durch die gebrauchte Zeit, die dritte Verweigerung oder ein Sturz des Reiters/des Pferdes/des Wagens führt zum Abschluss des Teams. Es gewinnt das Team mit der schnellsten Zeit.

Anforderungen:

Das Team besteht aus drei Teilnehmern: ein Reiter, ein Fahrer und ein Beifahrer bzw. Fahrradfahrer. Der Reiter sowie der Fahrer mit Beifahrer befinden sich in der Start-Zielzone. Nach dem Startzeichen absolviert der Reiter einen Springparcours mit sechs Hindernissen (Höhe der Hindernisse 90 cm). Nach dem letzten Sprung reitet er zur Start-Zielzone. Sobald er in der Start-Zielzone angekommen ist, übergibt er sein Pferd und steigt auf den Wagen. Der Beifahrer fährt dann mit einem vorhandenen Fahrrad eine vorgegebene Strecke. Sobald er in der Start-Zielzone angekommen ist, steigt auch der Beifahrer wieder auf den Wagen und absolviert mit Fahrer und Reiter eine vorgegebene Strecke.

Die Zeit wird vom Start des Reiters bis zum Zieleinlauf des Wagens gemessen.

Während der gesamten Prüfung muss der Wagen mit Fahrer und Beifahrer besetzt sein (auch auf dem Abfahrgelände).

Einsatz: 10,00 € pro Team + 1€ Ausbildungs- und Förderbeitrag.

VN: 3, Maximale Teilnehmerzahl 10 Teams nach Nennungseingang. SF: speziell.



Escher

Smucke Peerkutsch
Kutsch- u. Planwagenfahrten
Sechssäckerweg 13 · 31749 Auetal-Escher
Tel. 05752/1476 · Funk 0160/92189811
smucke-peerkutsch@gmx.de



Escher

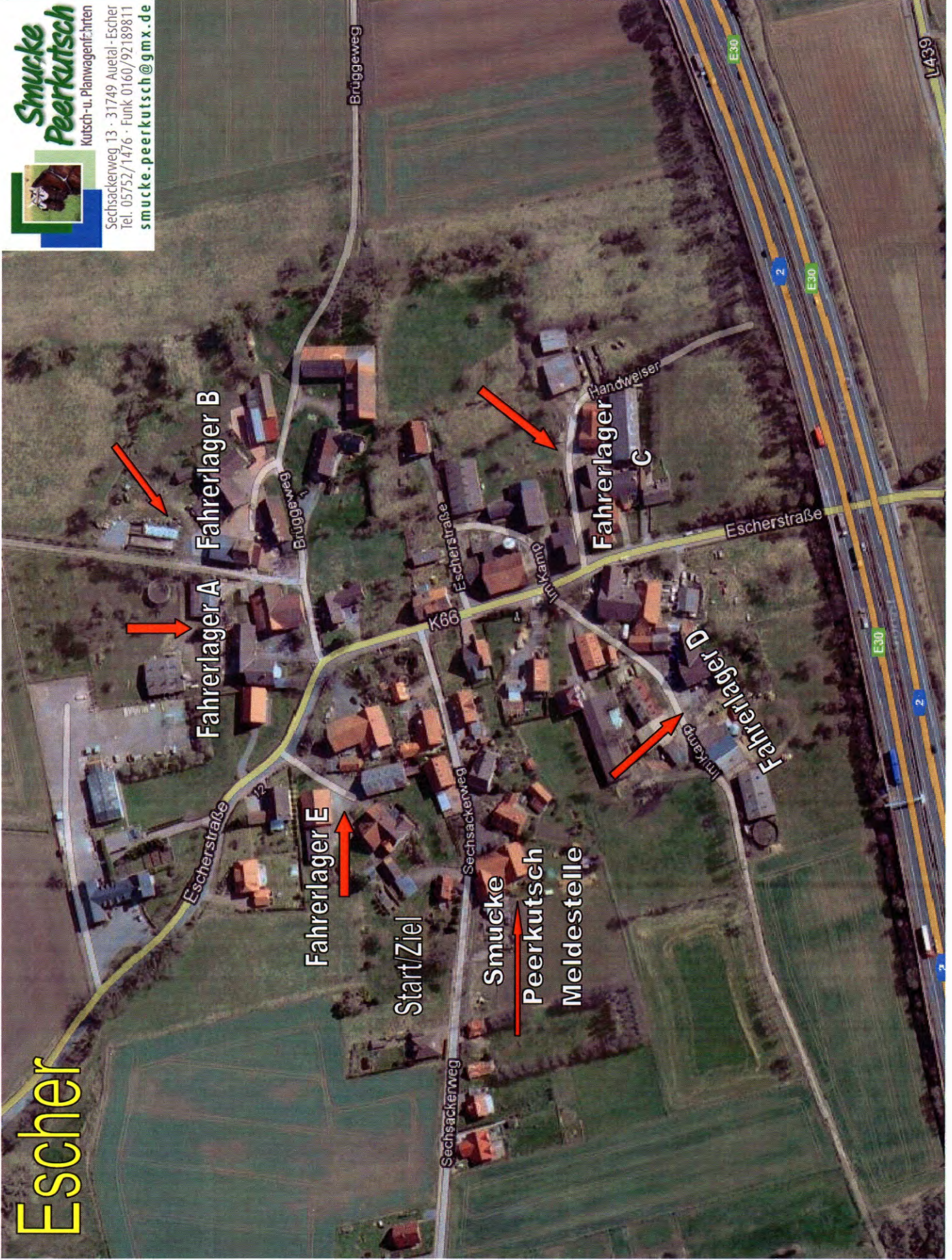

Smucke Peerkutsch
Kutsch- u. Planwagenfahrten
Sechsackerweg 13 · 31749 Auetal - Escher
Tel. 05752/1476 · Funk 0160/92189811
smucke.peerkutsch@gmx.de



NENNUNGSFORMULAR

ZUR BREITENSPORTVERANSTALTUNG (BV) AM: _____

IN: _____

ANGABEN ZUM TEILNEHMER

Pro Reiter/Fahrer je ein Formular ausfüllen

Name, Vorname: _____

Straße: _____

PLZ, Ort: _____

Geburtsdatum: _____

Name Reitverein (falls Mitglied): _____

Telefon/Mobil: _____

E-Mail: _____

Hier bitte in den jeweiligen Wettbewerbsnummern die Anzahl der Pferde, die in diesem WB starten, eintragen! (bitte keine Kreuze machen)

1	2	3	4	5	6	7	8	9	10
11	12	13	14	15	16	17	18	19	20
21	22	23	24	25	26	27	28	29	30
31	32	33	34	35	36	37	38	39	40
41	42	43	44	45	46	47	48	49	50
51	52	53	54	55	56	57	58	59	60

Hier die Gesamtzahl der Starts eintragen: _____

V-Scheck für Einsatz liegt in Höhe von: _____

EUR bei _____

ANGABEN ZUM 1. PFERD (oder Aufkleber bei FN-eingetragenen Pferden/Ponys)

Name des Pferdes/Ponys: _____

Stockmaß: _____

Eintragungs-/ Iso-Nr.: _____

Geb.-datum: _____

Geschlecht: _____

Farbe: _____

Zuchtverband (falls bekannt): _____

Vater (falls bekannt): _____

Besitzer: _____

Adresse: _____

Dieses Pferd/Pony startet hier noch zusätzlich mit folgendem Teilnehmer (bitte entsprechend neues Formular ausfüllen): _____

ANGABEN ZUM 2. PFERD (oder Aufkleber bei FN-eingetragenen Pferden/Ponys)

Name des Pferdes/Ponys: _____

Stockmaß: _____

Eintragungs-/ Iso-Nr.: _____

Geb.-datum: _____

Geschlecht: _____

Farbe: _____

Zuchtverband (falls bekannt): _____

Vater (falls bekannt): _____

Besitzer: _____

Adresse: _____

Dieses Pferd/Pony startet hier noch zusätzlich mit folgendem Teilnehmer (bitte entsprechend neues Formular ausfüllen): _____



Alle Pferde/Ponys müssen bei WBO-ILPO-Veranstaltungen gegen Influenza-Viren geimpft sein (vgl. WBO). Die Kontrolle des Impfschutzes durch den Tierarzt kann während der BV/PLS jederzeit erfolgen. Dafür ist der Pferdepass mitzuführen.

Mit der Abgabe der Nennung werden zugleich von allen an der Turnierteilnahme der Pferde/Ponys beteiligten Personen (z.B. Besitzer, Ausbilder, Reiter/Fahrer) die besonderen Bestimmungen der Landeskommission, die Ausschreibung sowie die für diese Veranstaltung gültigen Allgemeinen und Besonderen Bestimmungen als verbindlich anerkannt. Die Richtigkeit der Angaben wird mit der Unterschrift bestätigt.

Datum _____

Unterschrift des Nenners/gesetzlichen Vertreters bei Minderjährigen _____



NENNUNGSFORMULAR

ZUR BREITENSPORTVERANSTALTUNG (BV) AM: _____ IN: _____

ANGABEN ZUM TEILNEHMER

Pro Reiter/Fahrer je ein Formular ausfüllen

Name, Vorname: _____

Straße: _____

PLZ, Ort: _____

Geburtsdatum: _____

Name Reitverein (falls Mitglied): _____

Telefon/Mobil: _____

E-Mail: _____

Hier bitte in den jeweiligen Wettbewerbsnummern die Anzahl der Pferde, die in diesem WB starten, eintragen! (bitte keine Kreuze machen)

1	2	3	4	5	6	7	8	9	10
11	12	13	14	15	16	17	18	19	20
21	22	23	24	25	26	27	28	29	30
31	32	33	34	35	36	37	38	39	40
41	42	43	44	45	46	47	48	49	50
51	52	53	54	55	56	57	58	59	60

Hier die Gesamtzahl der Starts eintragen: _____

V-Scheck für Einsatz liegt in Höhe von: _____

EUR bei _____

ANGABEN ZUM 1. PFERD (oder Aufkleber bei FN-eingetragenen Pferden/Ponys)

Name des Pferdes/Ponys: _____

Stockmaß: _____

Eintragungs-/ Iso-Nr.: _____

Geb.-datum: _____

Geschlecht: _____

Farbe: _____

Zuchtverband (falls bekannt): _____

Vater (falls bekannt): _____

Besitzer: _____

Adresse: _____

Dieses Pferd/Pony startet hier noch zusätzlich mit folgendem Teilnehmer (bitte entsprechend neues Formular ausfüllen): _____

ANGABEN ZUM 2. PFERD (oder Aufkleber bei FN-eingetragenen Pferden/Ponys)

Name des Pferdes/Ponys: _____

Stockmaß: _____

Eintragungs-/ Iso-Nr.: _____

Geb.-datum: _____

Geschlecht: _____

Farbe: _____

Zuchtverband (falls bekannt): _____

Vater (falls bekannt): _____

Besitzer: _____

Adresse: _____

Dieses Pferd/Pony startet hier noch zusätzlich mit folgendem Teilnehmer (bitte entsprechend neues Formular ausfüllen): _____

! Alle Pferde/Ponys müssen bei WBO-ILPO-Veranstaltungen gegen Influenza-Viren geimpft sein (vgl. WBO). Die Kontrolle des Impfschutzes durch den Tierarzt kann während der BV/PLS jederzeit erfolgen. Dafür ist der Pferdepass mitzuführen.

Mit der Abgabe der Nennung werden zugleich von allen an der Turnierteilnahme der Pferde/Ponys beteiligten Personen (z.B. Besitzer, Ausbilder, Reiter/Fahrer) die besonderen Bestimmungen der Landeskommission, die Ausschreibung sowie die für diese Veranstaltung gültigen Allgemeinen und Besonderen Bestimmungen als verbindlich anerkannt. Die Richtigkeit der Angaben wird mit der Unterschrift bestätigt.

Datum _____

Unterschrift des Nenners/gesetzlichen Vertreters bei Minderjährigen _____